

NASU HIGHLAND LIFE

那須ハイランドライフ 2019「春号」



2019 Spring



RESORT-NAVI

藤和那須リゾート各施設からのご案内

那須ハイランドパーク2019年春・夏イベント情報

新屋内施設! 親子で楽しもう!
カード迷路®
「ぐるり森大冒険」
3月1日(金)オープン予定!

森の入口でもらえる「ハムスタン」を手に迷路を進みながら、ぐるりパワーを集め、ぐるりカードをゲットします。ゲットしたカードを使いモンスターズモグとバトルをしよう!



みて発見! ふれて体感! **ウービー園長のあにまるふれんZOO!**
3月16日(土)オープン予定



昨年大好評だったふれあい動物園が今年もやってくる! 今年は新たにチンチラやミニブタが仲間に加わります!

屋内施設もさらに充実!

VRライドシアター

VRの映像に水しぶきや風を感じる新感覚の超没入ライドアトラクション!



那須ハイ公式アカウント

公式ホームページ



TOWAピュアコテージから別荘オーナーの皆様へ

ご好評を頂いております
 お得なセットをご案内いたします。



朝食 + 温泉
¥1,000 (消費税・入湯税別)

※土日祝日のご利用は大変混雑が予想されます。予めご予約をお願い致します。

- 温泉ご利用時間 / 6:00~10:00 / 13:00~23:00
- 会場 / レストラン ル・ロージェ

日帰り温泉回数券

¥5,000 (消費税・入湯税別)

10回分+1回分プレゼントでの販売です。
 ※ご購入の際に会員証のご提示をお願いします。



オーナー様 宿泊特典 通常プランより30%割引!

オーナー様ご宿泊時30%割引。さらに特典として、1室ご予約につき、TOWAピュアコテージにてご利用いただける「1,000円券」をさしあげます。※他の割引との併用は致しかねます。



水車の里「瑞穂蔵」のご案内

四季折々の自然の恵みと地元の食材をふんだんに使った“自然の味”“日本の味”“昔懐かしい味”“健康”をお届けします。



栃木県産のステーキ膳 2,500円 那須産豚のロースカツ膳 1,900円



田舎膳 1,300円

水車の里「瑞穂蔵」 栃木県那須郡那須町湯本新林357-32 Tel:0287-76-1676
 アクセス: 一軒茶屋交差点より那須街道沿い那須1.C方面すぐ。営業時間: 11時~15時(毎週水曜日定休)

— レストランのご案内 —

- レストラン 桜(もみ)
 - ディナー 17:30~21:00 (L.O. 20:30)
 - ランチ 12:00~14:00 (L.O. 13:30)
 - お問合せは 0287-78-2555
 - レストラン ル・ロージェ
 - 朝食 7:30~10:00 (L.O. 9:00)
 - ディナー 17:30~21:00 (L.O. 20:30)
 - お問合せは 0287-78-1633
 - テラスバーベキュー まつぼっくり
 - 営業期間 4/27~9/30
 - ディナー 17:30~21:00 (L.O. 20:30)
 - お問合せは 0287-78-1633
- ※各レストランは予約制になっております
 ※営業時間は季節により若干変更になります。
 ※L.O.=ラストオーダー

TOWAピュアコテージ TEL0287-78-1164 <http://www.pure-cottages.jp>

別荘維持にかかる無駄な費用を削減 電力会社をえらぶ

電力自由化により、これまでの大手電力会社だけでなく様々な電力会社から電気を購入できるようになりましたが、実際のところ、どの様なものなのでしょうか？

電力自由化って何？

今まで地域の大手電力会社が独占的に販売していた電力会社を利用者側で選べるようになりました。

2016年4月から電力自由化が定められ地域ごとに利用できる電力会社が増えてきました。各電力会社では新規の利用者を獲得するため様々なサービスを展開しています。

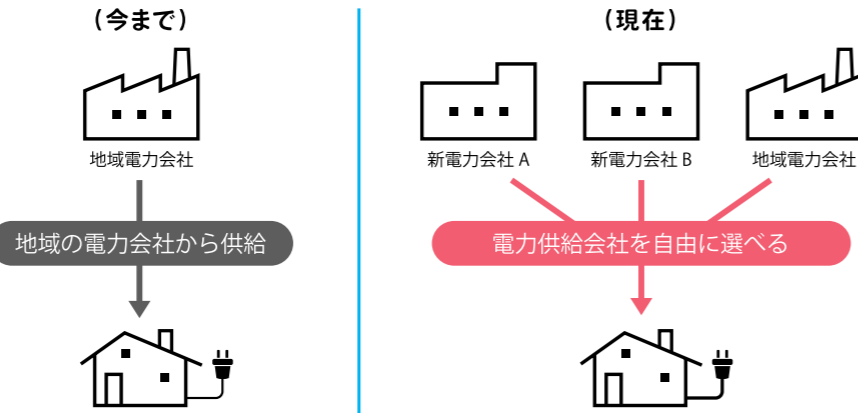

電力会社を選定できるメリットは？

まずはライフスタイルに合った料金プランで電気を使うことができますようになります。一例として「別荘を何か月か利用しない期間がある」場合です。基本料金が0円の電力会社を選択することで、長期不在時の別荘にかかる電気代を抑えることができますようになります。また、各社ごとに「セット割引」

サービスが提供されています。一例としてsoftbankの携帯を契約していた場合「おうちでんき」を契約することで割引特典を受けることができます。

メリットをふまえ、ライフプランに合った電力会社を選択できることはとても良いことです。



電力会社切り替えの申し込みは難しい？

「電力会社を切り替える。」と聞いた時に「難しそう…」と構えてしまいがちですが、変更手続きは驚くほど簡単です。「申し込み→切り替え完了の連絡を待つ」だけです。本当にこれだけで切り替えが完了するの？ 切り替えの工事は？ 解約手続きは？ などなど、いろいろなことを考えてしまいますが、これらは全て電力会社同士で行われます。

そのため、利用者は切り替え完了連絡を待つだけなのです。切り替え前後にいつも通り電気使っていても何ら問題ありません。

連絡は「電力会社の切り替えは完了しております。何かご不明な点がありましたらお気軽にお問い合わせください」と事後であることがほとんどです。今ではインターネット上に電力会社の

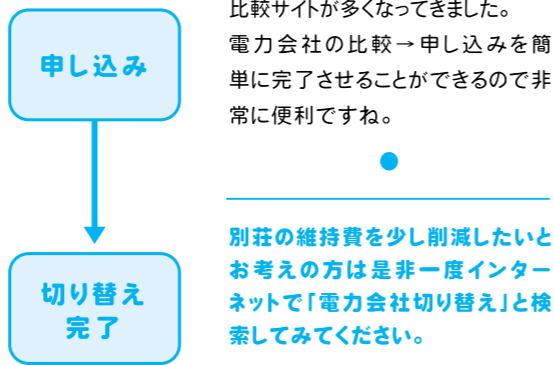

ごみの処分(分別)について

●ご不明な点がございましたらお気軽に管理事務所へお問い合わせ下さい。

別荘利用でお住まいの地域と分別内容が違っている場合がございますので再度那須町の分別の確認をお願いいたします。リサイクル、エコロジーの観点からできる限りの資源リサイクルを行ない環境への負担を少なくする目的での分別作業をお願いしております。不明のまま同じ袋に入れてしまうと不法投棄と同様になってしまいますので皆様のご理解ご協力を再度お願いいたします。

日頃皆様には分別排出のご協力を頂き誠にありがとうございます。分別の詳細に関し、再度詳細を記載させていただきます。白色トレーで汚れた付いたもの、納豆の容器、色つきのものは白色トレーと一緒に出せません。また、トレーと容器包装プラスチックはリサイクル分別が違いため一緒に入っている場合は回収されません。ビン、缶も飲食用以外のものが混じっていると回収されません。

中を水洗いしてください



資源物の缶(飲食用)



45ℓ以下の透明袋

飲食用以外の缶(スプレー缶など) 汚れの落ちない物もこちらへ



那須町指定ゴミ袋(緑)

中を水洗いしてください



びん(飲食用)



45ℓ以下の透明袋

飲食用以外のびん(化粧品など) 汚れの落ちない物もこちらへ



那須町指定ゴミ袋(緑)

付着物は水洗いしてください

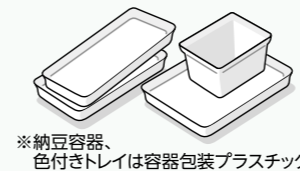

※納豆容器、色付きトレーは容器包装プラスチックへ

白色トレー



45ℓ以下の透明袋

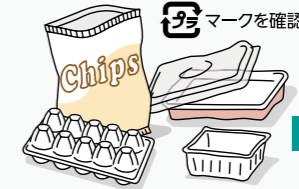

容器包装プラスチック



45ℓ以下の透明袋

ラベル・キャップは外してください

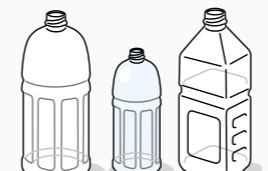

ペットボトル



45ℓ以下の透明袋

ただし、白色トレー、容器包装プラスチック、ペットボトルでも汚れのあるものは燃えるごみ扱いとなります。



那須町指定ゴミ袋(黄)



予約制・デマンドバス(無料) 「那須ハイランド場内⇄那須塩原駅」好評運行中

「那須ハイランド場内⇄那須塩原駅」間のデマンドバスを運行しております。(利用無料)
ご利用は予約制となりますので時刻表と場内ルートをご確認の上、ご利用ください。

デマンドバス運行図



ご予約方法

電話、FAX、メール、当社ホームページから
下記項目をご連絡下さい。
①日付 ②便番号 ③乗車するバス停
④降車するバス停 ⑤人数 ⑥ご所有地区及び氏名
●TEL.0287-78-1111 ●FAX.0287-78-1115
●mail: tnresort@nasu-resort.com
●URL: http://www.nasu-resort.com

運行日程

●2019年3月1日(金)～2020年1月13日(月)

那須ハイランド・デマンドバス時刻表

1便	9:35	→	9:50	→	10:00	→	10:45																																														
2便	12:15	←	11:50	←	11:45	←	11:00																																														
3便	13:15	→	13:35	→	13:45	→	14:30																																														
4便	15:45	←	15:35	←	15:30	←	14:45																																														
5便	15:35	→	15:50	→	16:00	→	16:45																																														
6便	18:15	←	17:50	←	17:45	←	17:00																																														
◎管理事務所	①あけぼの平(中)	②あけぼの平(上)	③あけぼの平(下)	④もみの木台	⑤もみの木台(上)	⑥もみの木台(中)	⑦もみの木台(下)	⑧もみじヶ丘入口	⑨もみじヶ丘(上)	⑩もみじヶ丘(中)	⑪もみじヶ丘(下)	⑫唐松平入口	⑬唐松平(上)	⑭唐松平(中)	⑮唐松平(下)	⑯白樺台	⑰白樺台(上)	⑱白樺台(中)	⑲白樺台(下)	⑳三沢台	㉑三沢台(上)	㉒三沢台(中)	㉓三沢台(下)	㉔三沢台(上)	㉕三沢台(中)	㉖三沢台(下)	㉗三沢台(上)	㉘三沢台(中)	㉙三沢台(下)	㉚三沢台(上)	㉛三沢台(中)	㉜三沢台(下)	㉝三沢台(上)	㉞三沢台(中)	㉟三沢台(下)	㊱三沢台(上)	㊲三沢台(中)	㊳三沢台(下)	㊴三沢台(上)	㊵三沢台(中)	㊶三沢台(下)	㊷三沢台(上)	㊸三沢台(中)	㊹三沢台(下)	㊺三沢台(上)	㊻三沢台(中)	㊼三沢台(下)	㊽三沢台(上)	㊾三沢台(中)	㊿三沢台(下)	◎管理事務所	☆TOWA ビュアコテージ	那須塩原駅

●予約運行ですので、ご予約がない場合は運行いたしません。●ご予約は前日の17時までとなります。
●各停留所の時刻は、ご予約の際にお伝えします。●JRのダイヤ変更によりバス時刻が変更になる場合があります。



おすすめリフォーム情報

別荘の 「困った」を解決!

☑別荘のチェックリスト

- 湿気・かび臭が気になる
- お風呂が寒い
- 軒に穴を開けられた
- 塗装が剥げてきた
- 草取りが面倒くさい
- クロスが剥がれてきた
- 電球の交換が面倒
- ウッドデッキが壊れた
- 破風板が腐ってきた
- 収納を増やしたい



障子張替



ビニールの両面に上質の和紙をラミネートしたとても美しく丈夫な障子紙です。

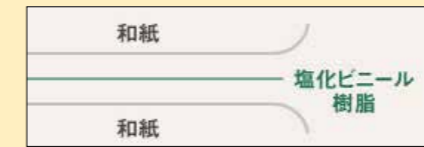

キッツキ対策にはこちら



セメント系スレートボード大平板

大平板は軒天材としてよく使われているケイ酸カルシウム板よりも硬くキッツキが付きにくい強度があります。

	密度 (g/cm ³)	曲げ強度 (N/mm ²)
ケイ酸カルシウム板	0.6～0.9	約10
スレートボード大平板	約1.5	約18

ケイ酸カルシウム板に比べて、密度にして2.5倍～1.6倍、曲げ強度は1.8倍の硬さがあります。

ベランダ改修



▲改修前



▲セランガンバツ材にて改修後

今までのベランダはSPF材という北米原産の針葉樹に防腐材と浸潤させた材料でしたが、無塗装でも15年保つと言われるセランガンバツ材での改修をお勧めします。

	密度 (g/cm ³)
SPF材	0.35～0.52
セランガンバツ材	0.94

▲左:SPF材 右:セランガンバツ材 セランガンバツ材はおおよそ倍の密度があります。

防草シート



面倒な草取りの手間を省き、希少な別荘での寛ぎの時間を確保します。

畳交換



樹脂製の畳表で防カビ防ダニを実現。和室の湿気が気になる方にお勧め!

梅雨に入る前に外部のメンテナンスはいかがですか?

材料別の塗装時期の目安

屋根材	症状	塗装の目安
スレート	褪色、割れ	約10年
カラー鋼板	褪色、サビ	約10年
ガルバリウム鋼板	褪色、サビ	約15年

外壁材	症状	塗装の目安
窯業系サイディング	褪色、反り	約10年
金属系サイディング	褪色、サビ	約15年
板張り・ログ	褪色、反り	約5年

※立地や屋根勾配、その他の条件で異なります。



▲木製の破風。塗装をしていないので腐食が始まっています。

▶外壁のつなぎ目のシール材。15年ほどで劣化してきます。放置していると雨漏りに発展します。



オーナーズクラブ通信

第250回大会結果報告



第250回大会
10月20日(土) 那須国際カントリークラブ
榊井喜久男様(赤松平)が優勝!

2018年最後の250回大会は16名のご参加を頂きました。心地よい暖かな日差しの中、参加の皆様にはシーズン最後のプレーをお楽しみいただきました。

- 優勝/榊井喜久男様(赤松平)
- 準優勝/松本雪久様(うぐいす台)
- 第3位/服部健二様(赤松平)



2019年大会日程のご案内

回数	日程	スタート時間	開催場所	競技方式
第251回	5月4日(土)	7:45	那須国際	ペリア
第252回	8月13日(火)	8:30	那須国際	新ペリア
第253回	10月19日(土)	8:30	那須国際	ペリア

那須国際・那須国際カントリークラブ

■2019シーズンの案内
本年のオーナーズゴルフコンペは5月4日を皮切りに年間3回の開催を予定しております。是非とも皆様のスケジュールにお組み入れていただき、楽しいひとときをお過ごしになりませんか?

那須イベントカレンダー

資料・写真提供: 那須町役場観光商工課



岩観音ライトアップ

4月
April

1日(月)~20日(土) / 堂の下の岩観音ライトアップ

■のどかな田園風景の中にひっそりと佇む「堂の下の岩観音」。お堂の周りを桜が囲むように咲き、昼は菜の花とのコントラストを、夜はライトアップされた幻想的な景色を楽しめます。

7日(日)~21日(日) / 芦野御殿山のライトアップ

■芦野氏陣屋跡は、戦国時代に那須氏一族最北の雄として活躍した芦野氏の居城でした。現在は「御殿山」または「桜ヶ城」「芦野城」と呼ばれ、山林と公園になっています。4月になると約800本の桜が山一面に咲き誇り、多くの観光客が訪れます。また桜の開花に合わせて麓の樹齢400年を超えるしだれ桜の「ライトアップ」も行い、夜は幻想的な雰囲気につつまれます。同時期に「芦野・伊王野ギャラリー展」を開催予定です。

14日(日) / 伊王野桜まつり

■お祭り当日は様々なイベントが行われるほか、伊王野地区の伝統工芸である「千本杵餅つき」が行われ、つくたてのお餅が振る舞われます。

◎開催場所/伊王野お城山



芦野御殿山

5月
May

8日(水) / 那須岳(茶臼岳)開山祭

■茶臼岳山頂にある那須嶽神社にて、安全を祈願する神事を行います。ロープウェイ山頂駅から茶臼岳山頂までは徒歩で約50分。毎年多くの登山客が安全の祈願に訪れます。参加者には、ロープウェイ山頂駅で金剛杖をプレゼントいたします。(予定) ◎開催場所/茶臼岳山頂

26日(日) / 御神火祭

■那須湯本の史跡殺生石で行われるこの祭は、過去数回の大噴火があった那須岳(茶臼岳)の怒りを鎮めようと、那須温泉神社に詣で那須岳(茶臼岳)の火を採火し御神火として崇めるようになり、いつしか無病息災・豊作を祈る行事となったといわれています。大松明に火を灯すと、郷土芸能の白面金毛九尾狐太鼓の演奏が行われ、多くの人々を魅了します。暗闇に浮かび上がる狐の姿は、勇壮であり、妖艶でもあります。

◎那須町湯本 殺生石



御神火祭



ソーシャルクラブ通信

第23回「夏の音楽の集い」のご案内
バス旅行のご案内



本年も「第23回夏の音楽の集い」はTOWAピュアコテージ内レストラン「ル・ロージェ」にて夏のひとときをお楽しみいただけます。今回は会場収容人数から人数限定となる場合がございます。あらかじめご了承ください。

第23回夏の音楽の集い

- 日時/8月17日(土) 13時00分開演
- 場所/レストラン「ル・ロージェ」
- 出演/未定
- 参加費/大人 2,000円
小中高生 1,000円
※小学生未満のお子様は無料です

第23回「夏の音楽の集い」のご案内

仲間とのゴルフや旅行を通して那須高原を満喫しませんか?

オーナーズ・ソーシャルクラブ
入会のご案内
入会金・会費無料!!

お問い合わせは 那須ハイランド管理事務所
(担当/薄井)

TEL.0287-78-1111 FAX.0287-78-1115

日時	2019年5月18日(土)
集合	那須ハイランド管理事務所 午前8時30分(予定)
解散	那須ハイランド管理事務所 午後5時(予定)
参加費	未定

※食事、見学会場の予約状況で時間等は改めて決定させていただきます。また行き先につきましては変更になる場合があります。

バス旅行のご案内
今年のバス旅行の行き先は現在調整中です。今回も体験を組んだ皆様にご満足頂けるバス旅行をと考えております。詳細は追ってご連絡させていただきます。
ご参加希望の方は管理事務所へお申し付けください。

ワンちゃんSOS活動

新しいご主人を探しています。

世界有数のペット大国である日本では、たくさんのワンちゃんが家族の一員として人と生活を共にしていますが、飼い主に捨てられ、殺処分されることが多くあります。

藤和那須リゾート株式会社では一頭でも多くのワンちゃんの命を救うため、一昨年より「SOS活動」を立ち上げました。保護したワンちゃんの心身のケアをしながら、新しい生活を共に歩んでいただける新しいご主人を探しています。ご興味のある方は是非、お気軽に管理事務所までご連絡ください。

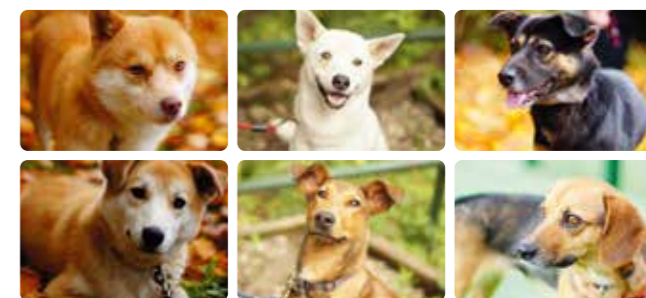

詳しい譲渡条件については、那須ハイランドパークホームページの保護犬譲渡活動ページ <https://www.nasuhai.co.jp/sos/>をご覧ください。